

# FERRER

ALIMENTOS DE CONFIANZA

NAVIDADES 2023/2024

Estas navidades,  
**FERRER** en todas  
las mesas.

*Te ofrecemos un gran surtido de la mejor relación  
calidad-precio y grandes soluciones que harán de  
tus platos la estrella de estas Fiestas!*



# Mariscos



new

Cuerpo y pinzas peladas

## CARNE DE BOGAVANTE AMERICANO CRUDO

59163 140-160g/u | 20un/caja | 1x3kg  
\*Solo se vende por cajas

## BOGAVANTE CRUDO

2504 350-400g/u | 1x5kg  
4668 350-400g/u | 1x8un  
2514 400-450g/u | 1x5kg

origen: CANADÁ

origen: MARRUECOS



## CIGALA

2007 N° 000 | 2-4un/kg | 4x1,35 kg  
2006 N° 00 | 4-7un/kg | 4x1,5 kg  
2000 N° 0 | 8-10un/kg | 4x1,5 kg  
2001 N° 1 | 11-15un/kg | 4x1,5kg  
2002 N° 2 | 16-20un/kg | 4x1,5kg  
2003 N° 3 | 21-25un/kg | 4x1,5kg  
2004 N° 4 | 26-35un/kg | 4x1,5kg



## GAMBA CRISTAL

10003 1x2kg  
2257 12x200g/es

new



## GAMBA YEYE 3 CARABELAS "ALISTADO"

4965 A | 48-52un/kg | 12x1kg/aprox.  
7006402 A2 | 60-64un/kg | A peso



## LANGOSTA ROJA

2310 400-600g/u | 1x8kg

## LANGOSTA VERDE

4669 200-300g/u | 1x8un  
2247 200-300g/u | 2x6kg



## CARABINERO

2211 N°0 | 6-8un/kg | 1kg  
2519 N°1 | 9-11un/kg | 1kg  
4238 N°4 | 20-30 | 8-12un/es | 10x400g

producto ¡TOP!



## GAMBA DE LA COSTA

4958 1x1kg aprox.

producto ¡TOP!



## GAMBA BLANCA COCIDA

51403 1x900g



## LANGOSTINOS COCIDOS

9642 40-60un/kg | 1x2kg  
9643 60-80un/kg | 1x2kg

## GAMBÓN AUSTRAL/ GAMBA ARGENTINA

2050 N°1 | 10-20un/kg | 6x2kg | Conarpesa  
2051 N°2 | 20-30un/kg | 6x2kg | Conarpesa  
2052 N°3 | 30-40un/kg | 6x2kg | Conarpesa  
2154 N°1 | 10-20un/kg | 6x2kg  
2151 N°2 | 20-30un/kg | 6x2kg  
2152 N°3 | 30-40un/kg | 6x2kg



## COLAS DE GAMBÓN AUSTRAL

2156 10-30 | 20x500g  
2222 10-30 | 6x1kg



## LANGOSTINO DEL MEDITERRÁNEO

2129 AA | 10-20un/es | 12x800g  
2037 A | 20-30un/es | 12x800g  
2041 BB | 30-40un/es | 12x800g



## LANGOSTINO VANNAMEI

2199 30-38 | 12x800g

AUTÉNTICA ANGULA de Aguinaga

## ANGULAS

9688 1x100g



# Pescados



new

producto ¡TOP!

## RODABALLO PORCIONES "LUXOR"

1012 150-200g/un | 1x6kg



## RODABALLO ENTERO SALVAJE

7198 400-500g/un | 1x5kg

## FILETES DE RODABALLO CON PIEL

7095 70-100g/un | 1x3kg



new

## TATAKI DE ATÚN

32100527 Yellowfin | 5un.x200g/un | 8x1kg  
7389 Yellowfin | 1un.x185g/un | 12x185g aprox.



## LOMO DE ATÚN

7387 Yellowfin | 1,5kg/un | 1x3 kg



origen: NORUEGA

## DADOS DE SALMÓN SALAR

32901514 1x1cm | 14x600g (Bloque)

## SUPREMAS DE SALMÓN SALAR

1139 Sin piel | 125g/un | 1x5kg  
4677 Con piel | 125g/un | 1x3kg

## FILETES DE SALMÓN SALAR

32905000 1000-2000g/un | 1x4,5kg aprox.



origen: NORUEGA

## DADOS DE ATÚN YELLOWFIN

23041 3x3cm | 10x1kg | IQF  
7408 1,5x1,5cm | 10x500g (al vacío)



producto ¡TOP!

SIN glaseo



## LENGUADO CON PIEL

1216 H2 Premium | 10un/caja | 420-500g/un | 1x10un  
1217 H2 | 12un/caja | 350-420g/un | 1x12un  
1220 H3 | 12un/caja | 200-250g/un | 1x12un  
1212 H3 Extra | 10un/caja | 250-300g/un | 1x10un  
1221 H4 | 16un/caja | 150-200g/un | 1x16un  
1222 H5 | 22un/caja | 100-150g/un | 1x22un

## LENGUADO SIN PIEL

1223 H4 | 16 un/caja | 150-200 g/un | 1x16un

## COLAS DE RAPE SIN PIEL

1119 Gran sol | 3-5kg/un | 1x13kg aprox.  
4830 +1500g/u | 2un | 1x3,5kg aprox.  
4930 +1500g/u | 1x15kg aprox.

## COLITAS DE RAPE SIN PIEL

4986 250-600g/un | 1x12kg aprox.  
4987 100-300g/un | 1x12kg aprox.  
4068 100-200g/un | 5x1kg aprox.  
4679 Higienizadas | 100-300g/un | 1x3kg

## RODAJAS DE RAPE "SÚPER"

4006 1x4kg  
4056 Higienizadas | 1x4kg



SIN PIEL de Namibia



## FILETES DE BACALAO DE ISLANDIA "MSC"

7335 +1000g/un | 1x11kg



## LOMOS DE BACALAO DE ISLANDIA "MSC"

7352 300-500g/u | 6x2kg  
7350 Jumbo | 1x7kg



## TACOS DE LOMO DE BACALAO DE ISLANDIA "MSC"

7364 200g/un | 6x2kg



## "COCOCHAS" DE BACALAO DE ISLANDIA "MSC"

7354 6x2kg



## FILETES DE LUBINA

4661 1x3kg



## FILETES DE DORADA

4662 1x3kg

Los productos del mar que presentan este sello azul provienen de una pesquería sostenible certificada por MSC. [www.msc.org/es](http://www.msc.org/es) MSC-C-58288

# Cefalópodos



**CARNE DE VIEIRA CON CORAL**  
4513 30-40 | 6x1kg



**CARNE DE VIEIRA USA**  
9695 24-30 | 10x1kg



- ✓ SIN CORAL, IDE GRAN CALIDAD!
- ✓ 10% GLASEO, SIN ADITIVOS
- ✓ MUY GRANDE
- ✓ TEXTURA MUY SUAVE Y SABROSA



**BOCAS DE CANGREJO**  
9616 N°2 | Gran Sol | 1x3kg



**CANGREJO AZUL MITADES**  
9694 100-130g/un | 8x1kg

**IDEALES PARA:**  
Mariscadas,  
calderetas  
y arroces



**ZAMBURIÑA MEDIA CONCHA**  
2331 20-30un/kg | 8x1kg



**BOCAS DE BUEY DE MAR COCIDAS**  
4517 1x4kg



**TELLINA "COQUINA"**  
2274 1x3kg



**NAVAJAS "MSC"**  
2243 10-14cm/un | 1x5kg



**ALMEJA FINA**  
2272 6x1kg



**ALMEJA DEL PACÍFICO**  
2276 Blanca | 60-80un/kg | 5x1kg  
2215 Marrón | 60-80un/kg | 5x1kg



**CALAMAR NACIONAL**

- 4165 3P | 11-15cm | 4x5kg
- 3055 2P | 16-20cm | 4x5kg
- 3072 P | 21-25cm | 4x5kg
- 3117 M | 26-30cm | 4x5kg
- 3000 G | 31-35cm | 2x10kg
- 3062 GG | +35cm | 2x10kg

origen:  
**MARRUECOS**

- ✓ ORIGEN MARRUECOS: DAKHLA
- ✓ CALAMAR DE POTERA, ¡CALIDAD TOP!
- ✓ ENVUELTOS INDIVIDUALMENTE (IWP)



**CALAMAR PATAGÓNICO C4**  
3045 Bloque | 1x5kg aprox.



**CALAMAR TROCEADO**  
7251 6x1kg



**SEPIA ENTERA "G" FRANCESA**  
7179 +1000g/un | 1x12kg



**PATAS DE PULPO COCIDAS**  
9645 150-200g/un | 1x4,5 aprox.



**SEPIA LIMPIA "L"**  
7222 2-4un/kg | 1x6kg



**PULPO DE BARCO**  
52922 T2 | 3-4 | 1x4kg aprox.  
7075 T1 | 4-6 | 1x5kg aprox.



**PULPO MINI EN BLOQUE**  
7293 60-UP | 5x1kg

# Carpaccios



**CARPACCIO DE BACALAO**  
9006 En aceite a la pimienta | 1x1kg

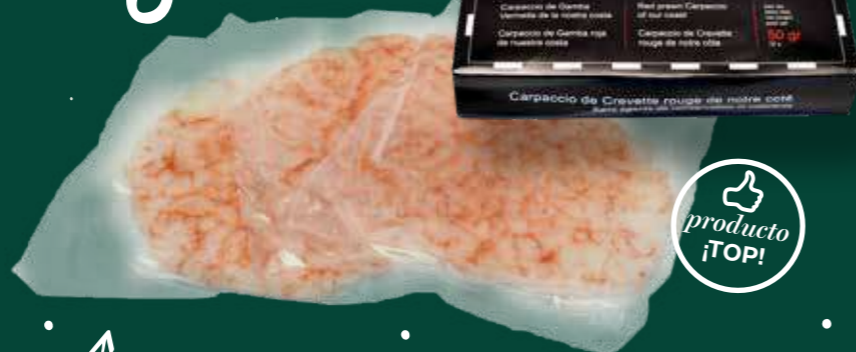

**CARPACCIO DE GAMBA DE LA COSTA**  
52818 50g/sobre | 1x12sobres

Descongelar  
¡Y SERVIR!



**CARPACCIOS DEL MAR "FERRER"**  
9040 Atún | 5x80g/un  
9036 Bacalao | 5x80g/un



# Carnes 5ª gama

Añade tu toque  
**¡EXCELENTE RESULTADO Y SABOR!**

- ✓ CONFITADAS A BAJA TEMPERATURA
- ✓ ENVASADAS INDIVIDUALMENTE AL VACÍO EN SU JUGO
- ✓ MUY FÁCILES DE REGENERAR (BAÑO MARÍA, MICROONDAS O HORNO)



**CODILLO DE CERDO CONFITADO**  
53044 375g/u | 1x8un



**CARRILLADA DE CERDO CONFITADA**  
53092 350g/un | 1x10un



**COSTILLA DE CERDO CONFITADA**  
53045 400g/un | 1x3kg



**REDONDO DE POLLO, CIRUELAS Y PIÑONES**  
52139 200g/u | 1x6kg

**REDONDO DE POLLO, GAMBA Y SURIMI**  
52142 200g/u | 1x5kg

**REDONDO DE POLLO, JAMÓN Y QUESO**  
52143 200g/u | 1x6kg

# Tartars

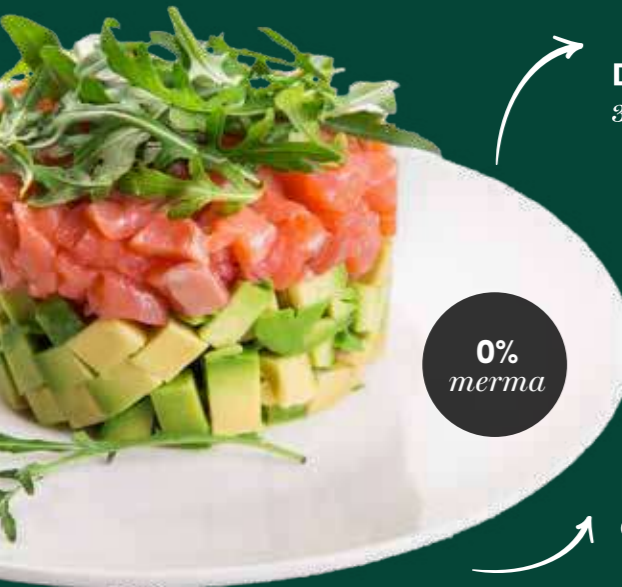

0% merma

**DADOS DE SALMÓN SALAR**  
32901514 1x1cm | 14x600g (bloque)



**DADOS DE AGUACATE**  
6970 5x1kg



**DADOS DE ATÚN YELLOWFIN**  
7408 1,5x1,5cm | 10x500g | (Al vacío)  
23041 3x3cm | 10x1kg | IQF



**"MUKIMAME" HABAS DE SOJA**  
6370 3x1kg



**¡LISTO EN UN MINUTO!**  
Raciones individuales, incluye salsa

**STEAK TARTAR DE BUEY**  
63088 Cortado a cuchillo | 16x215g  
(180g de carne + 35g de salsa)

**SALMÓN ALGA NORI**  
10218 Congelado | 6x150g

**SALMÓN TERIYAKI**  
10207 Congelado | 6x150g



# Carnes



**SOLOMILLO DE VACUNO**  
55032 4u | 1x9kg



**CHULETÓN CON HUESO**  
55023 400g/un | 1x10un  
55045 325g/un | 1x10un



**ENTRECOT DE TERNERA SIN HUESO**  
55040 250g/un | 1x15un



**SOLOMILLO DE CERDO**  
53148 400-500g/un aprox. | 1x5kg



**TIRA DE COSTILLA RECORTADA**  
52067 1x10kg



**SECRETO DE CERDO IBÉRICO**  
55099 1x10kg



**BURGUER DRY AGED**  
54013 150g/un | 1x30un



**COSTILLAS DE CABRITO**  
55046 1x2kg



**PALETILLA DE CORDERO NACIONAL**  
52285 1-1,2kg/un | 1x4,5kg



**PALETILLA DE CABRITO**  
52113 300-400g/un | 1x5kg

# Pato



**HÍGADO EXTRA DE PATO**  
55079 500-700g/u | A peso



**MAGRET DE PATO**  
55078 300-400g/un | A peso



**ESCALOPAS DE FOIE**  
55080 40g/un | 5x1kg



**"FUAH" VEGANO**  
55107 4x500g

✓ EXCELENTE CALIDAD-PRECIO  
✓ TEXTURA Y SABOR "DE FOIE"



**BLOQUE DE FOIE CON TROZOS**  
9682 1000g



**CODILLO CONFITADO DE PATO**  
52167 24un/lata



**HÍGADO DE PATO TROCEADO "PUNTAS"**  
9052 10x1kg



**MUSLO CONFITADO DE PATO**  
52165 10un/lata

❄️ Producto refrigerado

🔥 Temperatura ambiente

# Precocinados



new

## CANELÓN XXL DE BOGAVANTE

5198 125g/un | 1x30un

## CANELÓN XXL DE POLLO, FOIE Y TRUFA

5195 120g/un | 20cm aprox. | 6x7un

## CANELÓN XXL DE PATO Y FOIE

5188 120gr/un | 20cm aprox. | 6x7un



## CANELONES DE CALIDAD SUPERIOR

5150 De carne | 60g/un aprox. | 11cm aprox. | 1x50un

5151 De setas | 60g/un aprox. | 11cm aprox. | 1x50un

5152 De pato y foie | 60g/un aprox. | 11cm aprox. | 1x50un

5153 De marisco | 60g/un aprox. | 11cm aprox. | 1x50un



## CALAMAR RELLENO DE CARNE

8060 2x3kg



30% de BOGAVANTE

## CREMA DE BOGAVANTE

52701 12x1kg

producto ¡TOP!



25% de CARNE DE VIEIRA

## VIEIRA BRETONA

6724 110g/un | 1x18un



## CHIPIRÓN ENHARINADO

8113 4x1kg

701196 1x2kg



## FRITURA DE MAR

4849 1x3kg



## CRUJIENTE DE LANGOSTINO CON PATATA

8314 Sun/estuche | 12x240g



## TORPEDO DE LANGOSTINO

8316 Sun/estuche | 12x200g



## MUSLITOS DE MAR

8051 6x1kg



## GAMBA GABARDINA

2092 2x1kg



## BUÑUELOS DE BACALAO CASEROS

52588 4x1kg



## ANILLAS A LA ROMANA SELECTAS

4263 4x1kg



## FINGERS DE POLLO ESTILO KENTUCKY

52650 5x1kg



## PATATAS DE OLOT

701146 Rellenas de carne | 1x50un

8037 Rellenas de brandada de bacalao | 1x50un

8033 Rellenas de queso de cabra y cebolla caramelizada | 1x50un

producto ¡TOP!



## ORTIGUILLAS DE MAR REBOZADAS

51323 8x500g



## TORTILLAS DE CAMARÓN

10007 10un/es | 12x300g



## CROQUETAS DE CALIDAD SUPERIOR

8317 De jamón ibérico | 4x1kg

8318 De cocido | 4x1kg

8319 De setas | 4x1kg

8321 De brandada de bacalao | 4x1kg

## CROQUETAS RECETA MAESTRA

8325 De chipirones en su tinta | 3x1kg

8324 De espinacas con queso de cabra | 3x1kg



# Refrigerados



## PATAS DE PULPO COCIDAS

- 10125 T-2 | 440-600 g/es aprox. | 2 patas
- 10126 T-3 | 350g/es aprox. | 2 patas
- 10127 T-5 | 300g/es aprox. | 3 patas
- 10274 T-7 | 180-280g/es aprox. | 8 patas

## SOBRE DE SALMÓN AHUMADO

9607 6x100g/estuche

## PLANCHA DE SALMÓN AHUMADO

9603 Precortado | 1x1,4kg

## PLANCHA DE SALMÓN AHUMADO

52935 Precortado | 1,3kg/un aprox.

## BACALAO AHUMADO PRECORTADO

7259 0,7-1,3kg/un | A peso \*Bajo pedido



## ANCHOAS DEL CANTÁBRICO

- 51512 N°00 | 25 filetes | 1x12 estuches
- 51513 N°0 | 50 filetes | 1x14 estuches

## BOQUERÓN EN ACEITE DE OLIVA

51514 10x500g

## FILETES DE SARDINA AHUMADOS

290 1x1kg | P.Esc: 700g



producto **¡TOP!**

new

## BACALAO DESALADO ALTA COCINA

- 9102 Lomo | 200g/un | 1x1kg
- 9103 Lomo | 500g/un | 1x1kg
- 9104 Callos | 1x1kg
- 9101 Desmigado | 1x1kg
- 9100 Kokochas | 1x1kg

\*Pedido con 24h de antelación

- ✓ SIN CONSERVANTES NI ADITIVOS
- ✓ BACALAO SALVAJE DE ANZUELO
- ✓ PRODUCTO 100% NATURAL



100% NATURAL

## CONCENTRADO FUMET DE PESCADO

40008 6x500g

## FUMET DE PESCADO

40004 6x1L



## BOLSA DE ATÚN EN ACEITE DE GIRASOL

53038 16x1kg | P. Esc: 950g

## LATA DE VENTRESCA DE ATÚN CLARO EN ACEITE DE GIRASOL

53046 12x750g | P. Esc: 500g



## PINCHOS

- 9640 A la donostiarra | 6x1kg
- 9670 De marisco | 12x500g
- 9600 De bacalao con pimientos | 6x750g



## LA GULA DEL NORTE

9638 20x300g

¡SOLUCIONES PARA EL PROFESIONAL!



## MANGA DE BRANDADA DE BACALAO

52813 6x500g

Temperatura ambiente



## TARRINA DE BRANDADA DE BACALAO

52808 8x150g



## PALITOS DE MAR KRISSIA

8078 5x1kg



Producto congelado





### ZAMBURIÑA MEDIA CONCHA

9322 5-6un/envase | 1x250g aprox.



### CARNE DE VIERA

081 18-24un/kg | 1x1kg  
080 26-32un/kg | 1x1kg



### LANGOSTINO PELADO Y COCIDO

192 G | 1x1kg | P. Esc: 900g  
269 M | 1x1kg | P. Esc: 900g  
193 P | 1x1kg | P. Esc: 900g  
464 Jumbo | 1x1kg | P. Esc: 900g

# Otros

¡SOLUCIONES PARA EL PROFESIONAL!



- ✓ SÓLO CON ALCACHOFAS FRESCAS
- ✓ SIN COLORANTES NI CONSERVANTES
- ✓ CONFITADAS EN ACEITE DE OLIVA VIRGEN
- ✓ TIERNAS, LIMPIAS Y CALBRADAS



### FLORES DE ALCACHOFA CONFITADAS

6539 4 bandAejas de 20 unidades



### HUEVAS DE ESTURIÓN "CAVIAR IRANÍ"

289 1x1un



### YEMAS DE ERIZO DE MAR

217 200g  
7269 130g



### HUEVAS VARIADAS

285 De salmón | 100g  
284 De trucha | 100g  
022/555 De mujol | 100g / 550g  
489 Tobiko rojo 500g  
571 Tobiko Verde "wasabi" | 500g

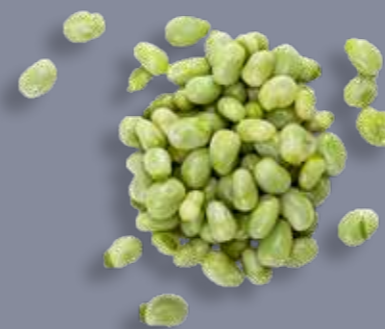

### HABAS SUPER BABY

6913 10x1kg



### CORAZONES DE ALCACHOFA BABY

6927 5x1kg



### ESPÁRRAGOS VERDES

6834 Grueso | 16-22cm/un | 5x1kg  
6835 Mediano | 10-16cm/un | 5x1kg

Y además, una gama selecta de materias primas frescas:

### ATÚN ROJO (THUNNUS THYNNUS)



- Lomo
- Ventresca
- Tabletas
- Morillo
- Parpatana

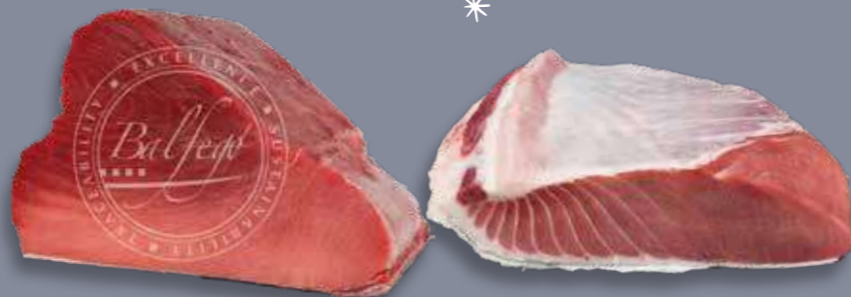

### LUBINA ATLÁNTICA, EN TODAS LAS TALLAS



648 0,8-1kg  
649 1-1,5kg  
650 1,5-2kg  
651 2-2,8kg  
653 2,8-3,7kg  
655 3,7kg +/-



### OSTRAS FRANCESAS DE MARÉNNES-OLÉRON



865 Fine de Claire | 1x24un  
862 Speciale de Claire N°2 | 1x24un  
863 Speciale de Claire N°3 | 1x24un  
864 Cocktail N°4 | 1x24un



### VARIADO PREMIUM DE SETAS SILVESTRES

6862 3x2kg

- NÍZCALO (ROVELLÓ)
- ORONJA (OU DE REIG)
- REBOZUELO (ROSSINYOL)
- CAPUCHINA (FREDOLIC)
- BOLETUS EDULIS (CEP)
- BABOSO (PINETELL)
- GAMUZA (LLENGUA DE BOU)
- SENDERILLA (CARRERETA)



### BOLETUS (CEPS) CORTADOS

6898 4x1kg



### CEBOLLA CARAMELIZADA

34475 6x500g



### PANECILLOS ROMBO DOREE

15229 80g/un | 1x90un  
15228 33g/un | 1x125un

Sin gluten



### BAGUETINA SIN GLUTEN

15233 100g/un | 1x25un



### "COCA" DE FOLGUEROLES

8715 500g/un | 1x5kg  
3929 250g/un | 14x250es

# Postres

new

## TARTA CHEESECAKE ESTILO VASCO

161948 1x1600g | 14 raciones



## NATA MONTADA EN SPRAY

52810 700ml | 6x1



## PROFITEROLES DE NATA

109994 8x500g | 55un/bo aprox.



## PANNA COTTA

68837782 48 porciones | 6x520g



## TARTA CROCANTI

5091 8x650g



## BLOQUES DE HELADO ARTESANAL

5095 Biscuit | 6x1L | 1x7raciones aprox.  
5096 Turrón | 6x1L | 1x7raciones aprox.



## TARTA HELADA DE WHISKY

150666 1x1,5L



## CHURROS

3926 8x500g



## CRÊPPES

5154 10x500g | 8un/es



## TARTA SACHER

158832 1x960g | 12 raciones



## TARTA DE QUESO CON ARÁNDANOS

158830 1x1000g | 12 raciones



## TARTA ROMÁNTICA

139646 1x2L



## SIROPES (6X1KG)

11806101 Chocolate  
11806001 Caramelo  
11806502 Frutos del bosque  
11806801 Fresa  
67708977 Choco. negra crunchy  
67708979 Choco. blanca crunchy



## FRUTAS DEL BOSQUE

6973 4x2,5kg



## FRESAS ENTERAS CONGELADAS

6867 4x2,5kg



## HELADOS CARTE D'OR (1X2,4L)

147401 Vainilla de Madagascar  
146692 Chocolate negro con cacao de Ecuador  
197694 Praliné  
197613 Chocolate blanco  
146694 Caramelo salado  
197563 Canela con crujientes de caramelo  
171710 Galeta spéculoos  
147782 Sorbete de coco  
159632 Sorbete de mango  
159641 Sorbete de frambuesa  
139807 Sorbete de limón  
159693 Sorbete de piña tropical  
159597 Sorbete de cereza



## TRUFAS DE CHOCOLATE

158850 750g | 1x50un



## COPA DE HELADO DE TURRÓN SELECTA

100500 150ml | 1x10un



## MUERTE POR CHOCOLATE

158835 1x2000g | 16 porciones



## COULANT DE CHOCOLATE

158843 85g/un | 1x15un



## TIRAMISÚ VENETO

160778 1250ml | 12 raciones



## BROWNIE CON NUECES

158842 1x1700g | 24 porciones



## HELADOS KREA (1X2,5L)

100157 Naranja sanguina  
100138 Chocolate negro belga  
100140 Vainilla bourbon  
100158 Té verde matcha  
100146 Mostaza  
100152 Manzana Granny Smith  
100153 Mojito  
100156 Yogurt de la granja  
100142 Fruta de la pasión  
100148 Jengibre confitado y limón  
100154 Violeta  
100149 Queso  
100151 Nata con piñones



new

## Monoporciones (150ml)

100198 Avellana y cookies  
100196 Sorbete de melón  
100195 Pistacho  
100197 Sorbete de pera Williams



# RETAIL



**DÚO TARTAR DE ATÚN Y AGUACATE**  
4152 8x200g



**DÚO TARTAR DE SALMÓN Y AGUACATE**  
4120 8x200g



**DÚO DEL MAR DE GAMBAS Y SETAS**  
4088 8x200g

Saltear  
¡Y LISTO!



**SALMÓN ALGA NORI**  
10218 Congelado | 6x150g



**SALMÓN TERIYAKI**  
10207 Congelado | 6x150g

- ✓ ¡RÁPIDOS Y MUY BUENOS!
- ✓ ELABORADOS A MANO CON PRODUCTOS NATURALES
- ✓ PARA UNA DIETA SANA Y EQUILIBRADA



**TATAKI DE ATÚN**  
7389 Tataki de atún | 1un | 12x185g/es aprox.



# Mariscos



## BOGAVANTE CRUDO AMERICANO

2520 400g/un | 6x400g



## CIGALA

2306 G | 13-16un/es | 6x1kg



## CIGALA

2017 M | 8-10un/es | 12x410g

2015 6un/es | 16x200g



## LANGOSTINO DEL MEDITERRÁNEO

2330 BB | 15-20un/es | 12x400g

2333 B | 20-30un/es | 12x400g



## CARABINERO GRANDE

4238 8-12un/es | 10x400g



## GAMBA ROJA

2322 20-22un/es | 8x400g

2323 7-10un/es | 12x175g



## GAMBA ARGENTINA MAR DE PLATA

2254 N°2 | 16-24un/es | 10x800g



## GAMBA ARGENTINA

2050 N°1 | 10-20un/kg | 6x2kg | Conarpesa

2051 N°2 | 20-30un/kg | 6x2kg | Conarpesa

2052 N°3 | 30-40un/kg | 6x2kg | Conarpesa

2154 N°1 | 10-20un/kg | 6x2kg

2151 N°2 | 20-30un/kg | 6x2kg

2152 N°3 | 30-40un/kg | 6x2kg



## GAMBA PELADA

2104 G | 20-45un/es | 10x500g

2124 M | 70-90un/es | 10x500g

2105 P | 120-220un/es | 10x500g



## GAMBA BLANCA GRANDE COCIDA

2138 17-20un/es | 8x200g



## GAMBA CRISTAL

2257 12x200g



## LANGOSTINOS VANNAMEI

2199 30-38un/es | 12x800g



## LANGOSTINOS COCIDOS

4230 30-40un/es | 8x500g



## GAMBITA BLANCA COCIDA

2179 40-60un/es | 6x300g

new

new

# Skinpacks



**LENGUADO EUROPEO H5**  
4101 2un/es | 6x250g



origen:  
**NAMÍBIA**

**COLAS DE RAPE DE NAMÍBIA SIN PIEL**  
4251 2un | 5x400g



origen:  
**NORUEGA**

**SUPREMAS DE SALMÓN SALAR SIN PIEL**  
4295 125g/un | 2un/es | 7x250g



Descongelar  
**¡Y SERVIR!**

**LANGOSTINO COCIDO PELADO**  
4749 31-39un/estuche | 8x200g



Descongelar  
**¡Y SERVIR!**

**GAMBA COCIDA PELADA**  
4262 8x200g



Saltear  
**¡Y LISTO!**

**SALTO DE VERDURAS, SALMÓN AHUMADO Y LANGOSTINOS**  
4159 6x300g



**RODAJAS DE RAPE**  
4284 2-3un | 9x250g



Descongelar  
**¡Y LISTO!**

**RODAJAS DE PULPO COCIDO**  
4294 7x250g



**DADOS DE SEPIA**  
4795 8x250g



Descongelar  
**¡Y SERVIR!**

**15% pulpo**

**SALPICÓN DE MARISCO**  
4196 6x300g



**CARNE DE VIEIRA CON CORAL**  
4413 8x170g



**ALMEJA BLANCA DEL PACÍFICO**  
2380 30-40un/estuche | 10x500g



**TELLINAS/COQUINAS**  
4743 80-100un/estuche | 8x250g



**NAVAJAS**  
4148 8x250g



Descongelar  
**¡Y LISTO!**

**CARNE DE MEJILLÓN COCIDO SIN CONCHA**  
4745 40-60un/estuche | 8x200g



**BOCA DE BUEY COCIDA**  
4149 8x400g



**ALMEJA JAPONICA**  
4122 8x500g



**ZAMBURIÑA MEDIA CONCHA**  
4015 10x270g

Los productos del mar que presentan este sello azul provienen de una pesquería sostenible certificada por MSC. [www.msc.org/es](http://www.msc.org/es) MSC-C-58288

Los productos del mar que presentan este logo provienen de una granja responsable certificada por ASC. [www.asc-aqua.org](http://www.asc-aqua.org) ASC-C-02930

# Y además...



**RODAJAS DE MERLUZA AUSTRAL**  
4168 3-5un | 8x600g



origen:  
**ISLANDIA**

**CENTROS DE BACALAO ISLANDIA**  
4182 3-5un | 8x625g



origen:  
**NAMÍBIA**

**COLAS DE RAPE**  
4068 100-200g/un | 5x1kg



**BROCHETAS DE SEPIA**  
7092 6-7un/es | 10x500g



**CRUJIENTE DE LANGOSTINO CON PATATA**  
8314 8un/es | 12x240g



**TORPEDO DE LANGOSTINO**  
8316 8un/es | 12x200g



**GAMBA GABARDINA**  
4873 10-14un/es | 8x200g



**LOMOS DE MERLUZA DEL CABO**  
7346 3un/es | 16x300g



new

**SUPREMAS DE SALMÓN SIN PIEL**  
7372 4un/es | 10x500g



**SUPREMAS DE SALMÓN CON PIEL**  
4879 2un/es | 8x250g  
4431 3un/es | 8x375g



origen:  
**ISLANDIA**

**LOMOS SELECTOS DE BACALAO**  
7339 2un/es | 14x350g



**CROQUETAS DE COCIDO**  
4608 13-15un | 8x500g



**PATATAS DE OLOT RELLENAS DE CARNE**  
8071 6un | 10x240g



**TARRINA DE BRANDADA DE BACALAO**  
52808 8x150g



**FILETES DE LUBINA**  
4880 2un/es | 8x230g



**FILETES DE DORADA**  
4881 2un/es | 8x230g



**COLAS DE GAMBÓN PELADAS**  
4871 4-12un/es | 8x170g



**PATAS DE PULPO COCIDAS**  
7154 2-4 patas | 16x250g



**MUSLITOS DE MAR**  
8053 8un/es | 16x250g



**SALMÓN AHUMADO PRECORTADO**  
9607 6x100g



**SABROSAS DEL PESCADOR**  
9629 10x200g



**CRÊPPES NATURALES**  
5154 8un/es | 10x500g



**PROFITEROLES DE NATA**  
109994 55un/bo | 8x500g



**BLOQUES DE HELADO ARTESANAL**  
5095 Biscuit | 6x1L | 1x7 raciones aprox.  
5096 Turrón | 6x1L | 1x7 raciones aprox.

Los productos del mar que presentan este sello azul provienen de una pesquería sostenible certificada por MSC. [www.msc.org/es](http://www.msc.org/es) MSC-C-58288

Sin gluten

Producto refrigerado

# FERRER

ALIMENTOS DE CONFIANZA

*Os deseamos ifelices fiestas!*



*¿Cómo podemos ayudarte?*

Teléfono: 93 886 25 00 | Whatsapp 639 39 39 03 | E-mail: comercial@fferrer.es

Tienda online: [www.fferrer.es/compraonline](http://www.fferrer.es/compraonline)

**Vic Central**  
T 93 886 25 00

**Mercabarna**  
T 93 475 19 30

**Lérida**  
T 973 23 70 35

**Figueras**  
T 972 52 55 62

**Valencia**  
T 961 345 430

**Madrid**  
T 91 786 00 28



[www.fferrer.es](http://www.fferrer.es)

*\*Todos los artículos están sujetos a disponibilidad y/o hasta agotar existencias.*